

Diário nos bairros

FOTOS: DIVULGAÇÃO



MORADORES pedem a coleta de lixo e entulhos da calçada

Entulhos e lixos em calçada preocupam moradores do Dr. Thouzetz

Gabriel Miranda - especial para o Diário

A falta da coleta de lixos e entulhos é um dos problemas que está preocupando os moradores do Dr. Thouzetz, próximo ao ponto final do ônibus e também na ponta da Servidão Humberto Homem da Costa.

Uma moradora do local diz que os entulhos estão há dias no local. "Sempre foi assim, as lixeiras não dão conta, e os moradores também não colaboram, pois jogam diversos tipos de entulhos no local. Fico envergonhada dos meus

conhecidos subirem aqui em casa. Vão se deparar com essa sujeira toda. Está muito ruim. Espero que tomem logo alguma medida e resolvam isso quanto antes. As pessoas ainda jogam entulho no meio, aí fica pior. Parece que estão pegando pouco, e que tem mais lixo chegando do que sendo coletado. Meu medo é isso resultar num problema de saúde pública. Nós é que seremos prejudicados", afirmou.

Procurada, a Prefeitura não respondeu até o fechamento desta edição.

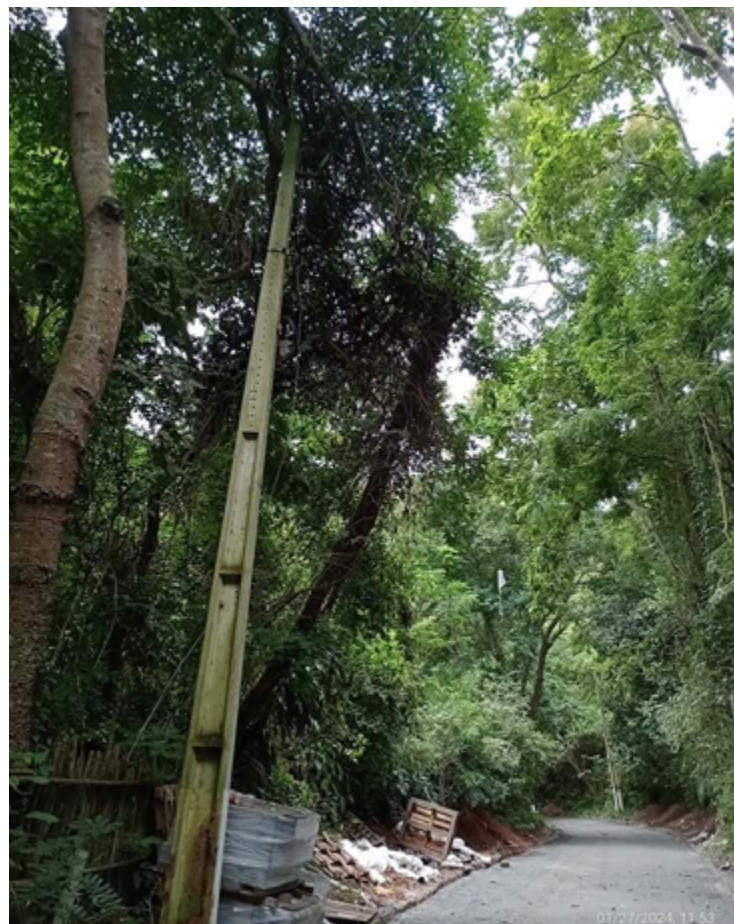

PREOCUPAÇÃO é de que os galhos rompam a fiação no Caititu

Falta de poda das árvores pode prejudicar fiação no Caititu

Gabriel Miranda - especial para o Diário

Os moradores da Avenida Nossa Senhora do Sion, localizada no Caititu, reclamam da falta de poda da vegetação que está invadindo a rede elétrica, aumentando os riscos de terem transtornos como, por exemplo, falta de energia. Outro fator na localidade que preocupa os moradores é a possibilidade da queda de um poste.

Segundo informações dos moradores, a situação é bem preocupante. "Já tivemos queda de energia na rede em função desta questão. Um galho já até caiu na rua, porém, os outros podem cair nos pedestres que passam por ali. Estamos enfrentando muita lama, devido às obras de calçamento da rua, mas é o preço a pagar para ter uma rua decente. A Enel já foi

comunicada sobre essas árvores tem uma semana, estamos com medo, fica um barulho de curto", relata um morador.

A Enel Distribuição Rio esclareceu que vai enviar uma equipe ao local para verificar se há interferência na rede elétrica e, caso positivo, programar o serviço de poda.

A concessionária ressaltou que a manutenção da arborização no espaço público e limpeza, incluindo podas preventivas e periódicas para evitar o contato das árvores com a rede elétrica, é atribuição sob responsabilidade das prefeituras. A Enel, por sua vez, realiza podas de forma preventiva e emergencial quando os galhos de árvores já estão tocando os condutores da companhia, podendo causar quedas de energia e acidentes com a população.

PUBLICAÇÃO OFICIAL - 30/01/2024

CÂMARA MUNICIPAL DE PETRÓPOLIS

ATO ME ADM 010 /2024

A MESA DA CÂMARA MUNICIPAL DE PETRÓPOLIS NO USO DE SUAS ATRIBUIÇÕES QUE LHE SÃO CONFERIDAS PELA LEGISLAÇÃO EM VIGOR E EM CUMPRIMENTO AOS ARTIGOS 48, 54 E 55 DA LEI COMPLEMENTAR 101/00.

RESOLVE

Art. 1º - Republicar o Relatório de Gestão Fiscal referente ao 3º Quadrimestre de 2023, na forma dos anexos 1,5 e 6. Art. 2º - Os dados contidos no relatório foram extraídos dos balanços referentes aos meses de janeiro de 2023 a dezembro de 2023.

Gabinete da Presidência da Câmara Municipal de Petrópolis, em 29 de janeiro de 2024.

Junior Coruja

Presidente

Fred Procópio

1º Vice-Presidente

Octavio Sampaio

2º Vice-Presidente

Dr Mauro Peralta

1º Secretário

Domingos Protetor

2º Secretário

MUNICÍPIO DE PETRÓPOLIS - PODER LEGISLATIVO RELATÓRIO DE GESTÃO FISCAL DEMONSTRATIVO DOS LIMITES ORÇAMENTOS FISCAL E DA SEGURIDADE SOCIAL PERÍODO DE REFERÊNCIA : 3º Quadrimestre / 2023

LRF, art 48 - Anexo 6 (Demonstrativo Simplificado do Relatório de Gestão Fiscal) VALOR R\$ 1,00

Table with columns: RECEITA CORRENTE LÍQUIDA, VALOR ATÉ O BIMESTRE. Rows: Receita Corrente Líquida (1.747.408.569,4), Receita Corrente Líquida Ajustada (1.752.822.891,4).

Table with columns: DESPESA COM PESSOAL, VALOR, % SOBRE A RCL. Rows: Total da Despesa com Pessoal - TDP (25.194.041,7, 1,44%), Limite Legal (105.169.373,5, 6,00%), Limite Prudencial (99.910.904,8, 5,70%), Limite de Alerta (94.652.436,1, 5,40%).

Table with columns: DÍVIDA, VALOR, % SOBRE A RCL. Rows: Dívida Consolidada Líquida (0,0, 0,00%), Limite Definido por Resolução do Senado Federal (-, 120,00%).

Table with columns: GARANTIA DE VALORES, VALOR, % SOBRE A RCL. Rows: Total das Garantias (0,0, 0,00%), Limite Definido por Resolução do Senado Federal (0,0, 0,00%).

Table with columns: OPERAÇÕES DE CRÉDITO, VALOR, % SOBRE A RCL. Rows: Operações de Crédito Internas e Externas (0,0, 0,00%), Operações de Crédito por Antecipação da Receita (0,0, 0,00%), Limite Definido por Resolução do Senado Federal para Operações de Crédito Internas e Externas (0,0, 0,00%), Limite Definido por Resolução do Senado Federal para Operações de Crédito por Antec. da Receita (0,0, 0,00%).

Table with columns: RESTOS A PAGAR, Inscrição em Restos a Pagar Empenhados e Não Liquidados, Disponibilidade de Caixa Líquida. Rows: Valor apurado nos demonstrativos respectivos (1.424.010,3, 0,1).

CHEFE DO PODER LEGISLATIVO: CARLOS DA COSTA MACHADO RESPONSÁVEL PELO CONTROLE INTERNO: LETICIA DUTRA DE MEL RESPONSÁVEL PELA ADMINISTRAÇÃO FINANCEIRA: JAQUELINE PALMEIRA POMIN COSTA SIGFIS - Versão 2023 Data de Emissão: 29/01/2024 14:59h Anexo 6 do RGF

MUNICÍPIO DE PETRÓPOLIS - PODER LEGISLATIVO RELATÓRIO DE GESTÃO FISCAL DEMONSTRATIVO DA DESPESA COM PESSOAL ORÇAMENTOS FISCAL E DA SEGURIDADE SOCIAL - PERÍODO DE REFERÊNCIA : 3º Quadrimestre / 2023

RGF - ANEXO 1 DESPESA EXECUTADAS (Últimos 12 Meses) VALOR R\$ 1,00

Large table showing monthly breakdown of DESPESA COM PESSOAL from Jan/2023 to Dec/2023. Includes sub-totals for DESPESA BRUTA, DESPESA LÍQUIDA, and RECEITA CORRENTE LÍQUIDA. Final total: 1.752.822.891,40 (100,21%).

Nota: - Nos demonstrativos elaborados no 1º e no 2º quadrimestre de cada exercício, os valores de restos a pagar não processados inscritos em 31 de dezembro do exercício anterior, continuarão a ser informados nesse campo. Esses valores não sofrem alteração por e somente no caso de cancelamento podem ser excluídos.

MUNICÍPIO DE PETRÓPOLIS - PODER LEGISLATIVO RELATÓRIO DE GESTÃO FISCAL DEMONSTRATIVO DA DESPESA COM PESSOAL ORÇAMENTOS FISCAL E DA SEGURIDADE SOCIAL - PERÍODO DE REFERÊNCIA : 3º Quadrimestre / 2023

RGF - ANEXO 1 DEMONSTRATIVO DE AJUSTES DE DESPESAS DEVIDAS E NÃO PAGAS DESDOBRAMENTO/AJUSTES DO EXERCÍCIO DE 2020 VALOR R\$ 1,00

Table showing adjustments for DESPESA COM PESSOAL. Rows: Obrigações patronais com o RPPS não pagas (0,00), Amortização Obrig. patronais com o RPPS não pagas (0,00).

Table showing DESPESA COM PESSOAL NÃO EXECUTADA ORÇAMENTARIAMENTE. Rows: Mês/Ano, Tipo de Registro, Valor bruto da despesa com pessoal (a), Valor das deduções (b), Valor Considerado (c) = (a) - (b), Referência do Fato Gerador. Total não executado: 0,00.

CHEFE DO PODER LEGISLATIVO: CARLOS DA COSTA MACHADO RESPONSÁVEL PELO CONTROLE INTERNO: LETICIA DUTRA DE MEL RESPONSÁVEL PELA ADMINISTRAÇÃO FINANCEIRA: JAQUELINE PALMEIRA POMIN COSTA SIGFIS - Versão 2023 Data de Emissão: 29/01/2024 14:59h Anexo 1 do RGF

MUNICÍPIO DE PETRÓPOLIS - PODER LEGISLATIVO RELATÓRIO DE GESTÃO FISCAL DEMONSTRATIVO DA DISPONIBILIDADE DE CAIXA E DOS RESTOS A PAGAR PERÍODO DE REFERÊNCIA : 3º Quadrimestre / 2023

RGF - Anexo 5 (LRF, art 55, Inciso III, alínea "a") VALOR R\$1,00

Table showing DISPONIBILIDADE DE CAIXA BRUTA and OBRIGAÇÕES FINANCEIRAS. Rows: IDENTIFICAÇÃO DOS RECURSOS, Restos a Pagar Liquidados e Não Pagos, Restos a Pagar Empenhados e Não Liquidados de Exercícios Anteriores, Demais Obrigações, DISPONIBILIDADE DE CAIXA LÍQUIDA, Restos a Pagar Empenhados e Não Liquidados do Exercício, Empenhos Não Liquidados Cancelados (Não inscritos Por Insuficiência Financeira), Disponibilidade Caixa Líquida Depois de inscrição de restos a pagar não processados (f) = (f - g). Total: 1.424.010,4.

CHEFE DO PODER LEGISLATIVO: CARLOS DA COSTA MACHADO RESPONSÁVEL PELO CONTROLE INTERNO: LETICIA DUTRA DE MEL RESPONSÁVEL PELA ADMINISTRAÇÃO FINANCEIRA: JAQUELINE PALMEIRA POMIN COSTA SIGFIS - Versão 2023 Data de Emissão: 29/01/2024 14:59h